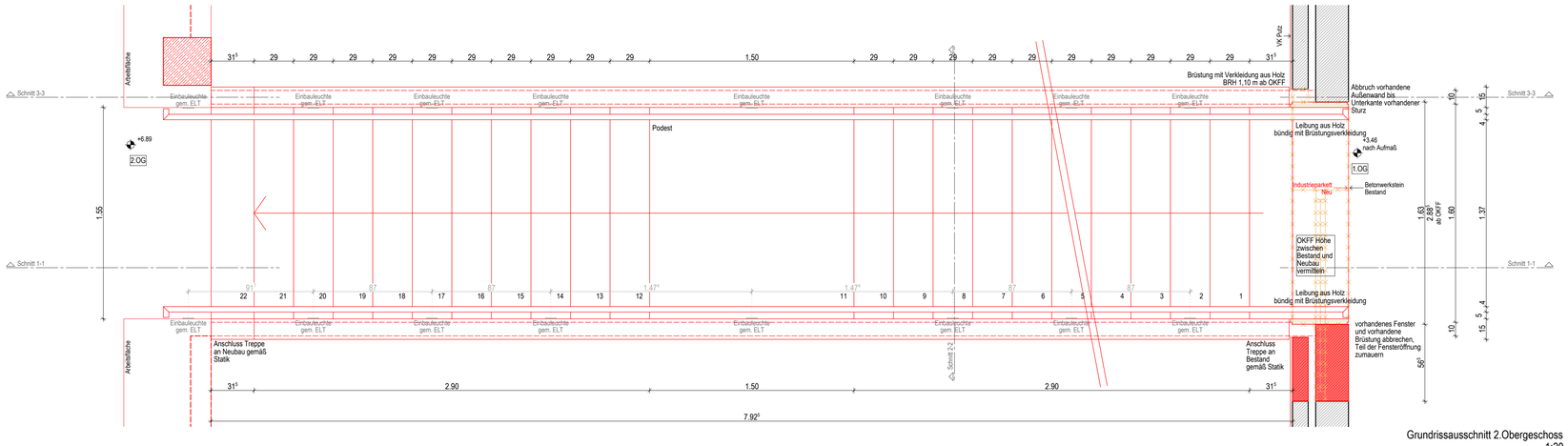


Grundrissausschnitt 2.Obergeschoss
1:20

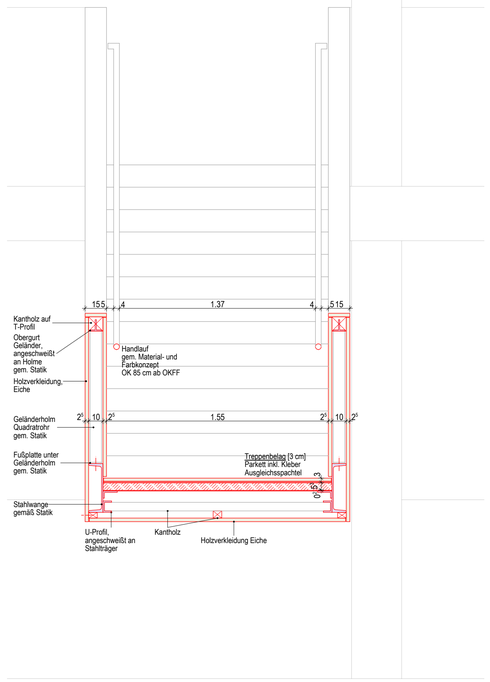


Schnitt 2-2
1:20

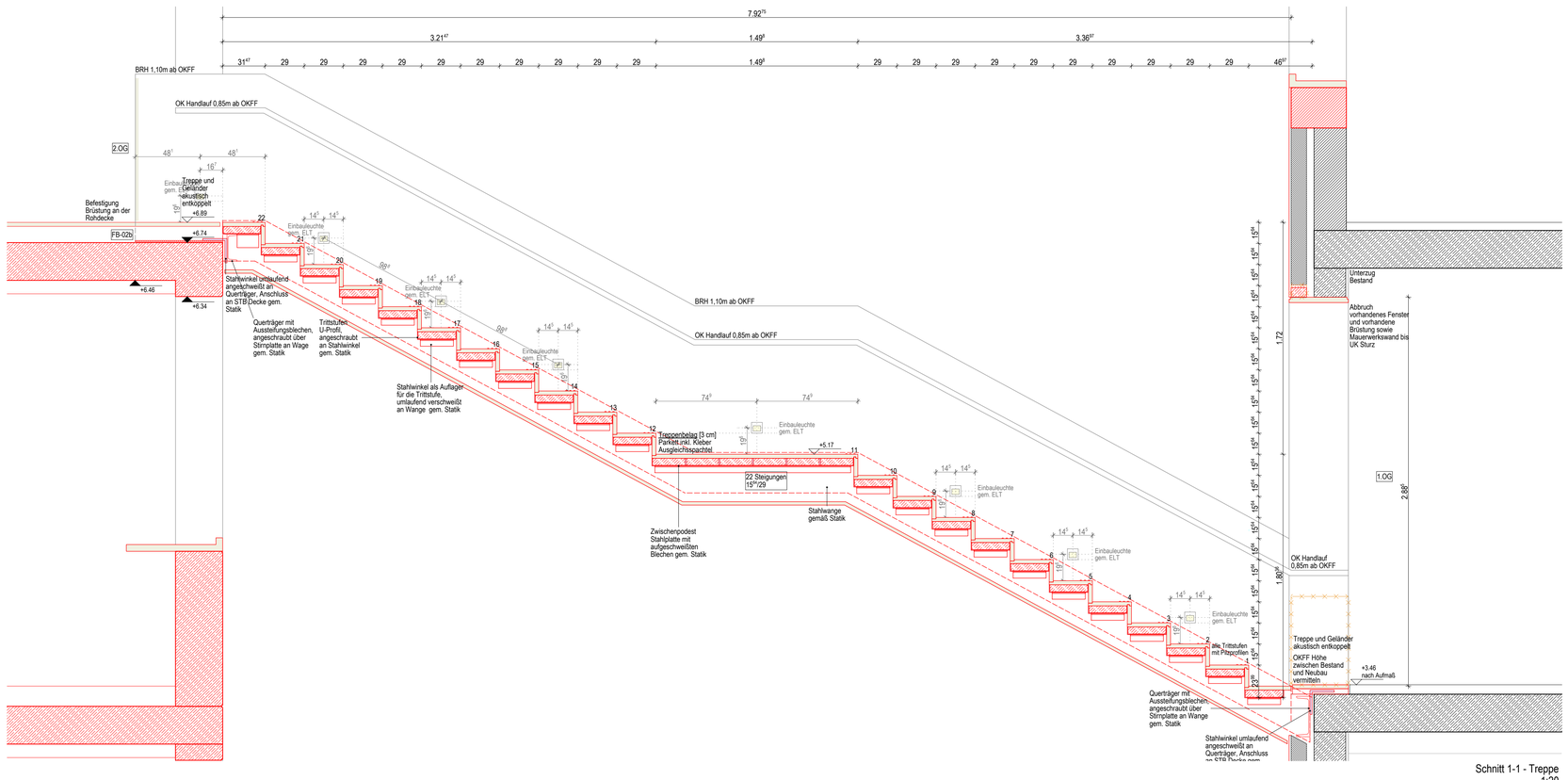


Schnitt 1-1 - Treppe
1:20

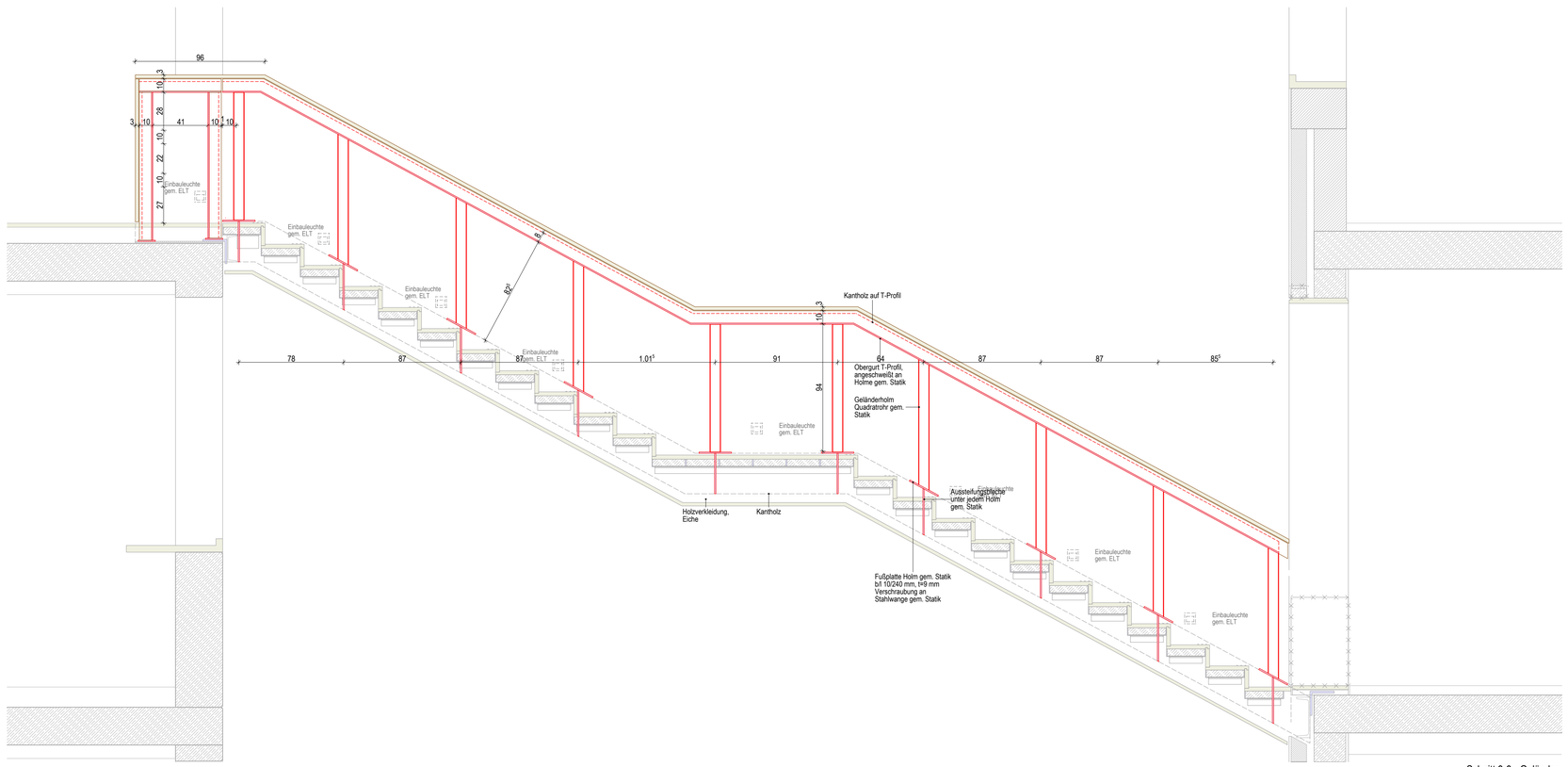


Schnitt 3-3 - Geländer
1:20

## Rohbau

- Alle Angaben/Maße sind vom Unternehmer eigenverantwortlich zu prüfen. Unstimmigkeiten sind vor Ausführung mit der Bauleitung zu klären!
- Alle Maße sind Rohbaumaße. Alle Bauteile sind gemäß genehmigten Brandschutz- und Schallschutznachweisen auszuführen.
- Sofern nicht anders angegeben, gilt: Putz in 1.5cm, Betonkanten mit Dreikantleiste max. 15/15.
- Sofern nicht anders angegeben, gilt: Alle Trockenbauwände min. Qualität W112 oder glw.; Schallschutz R'w,R ≥ 52dB bzw. nach Schallschutznachweis

Bodendurchbruch | Deckendurchbruch | Wanddurchbruch | Wandschlitz

- Durchbrüche sind der haustechnischen Planung zu entnehmen u. mit der Hochbauplanung abzustimmen.
- Durchbrüche / Aussparungen / Kernbohrungen sind nach Installation gemäß Brandschutz- und Schallschutzanforderung zu schließen; vor dem Schließen ist ein Ortstermin mit dem jeweiligen Fachplaner zu vereinbaren.

## Räume / Türen / Fenster

Raum-Nr.
Raumbezeichnung
■ Grundf. | Aufbau Boden (3)
□ Umfang | Aufbau Wand (3)
△ lt. Höhe (1) | Aufbau Decke (3)
xx WF/DIN277 (3) (ggf. zusätzl. Info)

Tür-Nr. (4)
Breite / Höhe (5)
Brandschutz (6)
Schallsch. (7) / Strahlensch. (8)

Fenster-Nr. (4)
Baurechtlich relevante BRH (9)
Brandschutz (6)
Schallsch. (7) / Einbruchsch. (8)
Sonnenschutz (9)

Angaben zu Räumen, Türen und Fenstern können je nach Maßstab oder Plandarstellung variieren!

(1) Lichte Raumhöhe von OKFF bis UKFD bzw. UKAD.
(2) Wohnfläche gem. WoFlVO bzw. Grundfläche nach DIN277
(3) Die exakten Aufbauten sind den Details zu entnehmen.
(4) Alle Informationen sind der Tür- bzw. Fensterliste zu entnehmen.
Im Falle von Abweichungen zwischen Plan und Liste hat die Liste immer Vorrang!
(5) Die Angabe ist das Rohbaumaß bzw. das Blockrahmenmaß
(6) Die Angaben sind dem Brandschutznachweis zu entnehmen
(7) Bewertetes Schalldämmmaß am Bau (R'w)
(8) Biegesicherheit in [mm]
(9) Baurechtlich relevant ist OKFF bis OK Fensterbank / OKFF bis OK Riegel über Unterkicht
Siehe detaillierte Angabe am Bauteil

## Abkürzungen

| | | | | | | | |
|---|---|---|---|---|---|---|---|
| AK | Außenkante | FF | Fertigfußboden | RR | Regenfallrohr | | Höhen (gemäß Angabe am Bauteil) |
| BD | Bodendurchbruch | HK | Heizkörper | SD | Schildurchbruch | | Rohbau bezogen auf OKRF |
| BE | Bodeneinlauf | IK | Innenkante | UK | Unterkante | | Ausbau bezogen auf OKFF |
| BS | Bodenschlitz | KB | Kernbohrung | UZ | Unterzug | | |
| BRH | Brüstungshöhe | OK | Oberkante | UEZ | Überzug | | Baunull |
| DD | Deckendurchbruch | RD | Rohrdecke | VK | Vorderkante | | = OKFF EG ±0.00 |
| DS | Deckenschlitz | RF | Rohrfußboden | WD | Wanddurchbruch | | = +35.30 ü. NHN |
| FD | Fertigdecke | RH | Raumhoch | WS | Wandschlitz | | |

Grundlage für das Bestandsgebäude sind die Pläne der Stadt Flensburg.

## Materialien

Stahlbeton | WU-Beton | Stahlbetonfertigteil | Mauerwerk | Porenbeton | Verblendmauerwerk | Wärmedämmung | Fassade allg. | Holz | Trockenbau | Trockenbau mit erh. Schallschutz

## Status

Bestand | Neubau | Abbruch | Umbauprojekt | Neubauprojekt

## Brandschutz

(R)EI 30 / F30 | (R)EI 60 / F60 | (R)EI 90 / F90 | (R)EI 90-M / Brandwand | (R)EI 90-M / Bauart BW

| Index | Datum | Name | Änderung |
|---|---|---|---|
| 00 | 24.07.2025 | C. Lück | Erstausgabe |
| 01 | 27.08.2025 | C. Lück | Anpassen Leuchtentyp gem. ELT |
| 02 | 30.10.2025 | C. Lück | Anpassen der Unterkonstruktion der Brüstung |
| 03 | 18.12.2025 | C. Lück | Einarbeiten der Statik Treppengeländer |
| 04 | 21.04.2026 | C. Lück | Freigabe durch Bauherr |

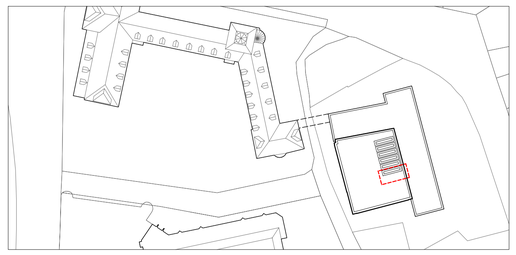

Projekt
22050
Altes Gymnasium Flensburg - Erweiterungsneubau
Selckstraße 1
24937 Flensburg

Bauherr
Stadt Flensburg - KI
Rathausstraße 15-19
24937 Flensburg

Ausführungsplanung

Plan
ARC_5_01_DE_TR_04
Detail Treppe T4 1. OG - 2. OG

Status / Index
F04

Maßstab
1:20

Erstausgabe
24.07.2025


Senior Partner
Holger Koppe

Partner
Olaf Düvel
Ragna Golla
Mats Karl Koppe
Florian Müller
Arne Ohlf
Detlev Struve

Assoziierte Partner
Tobias Hattendorff
Ronja Koppe

AX5 architekten PartG mbB
Part R 28 AG Kiel

Mühlendamm 11
24113 Kiel
T +49 431 64 80 4 -0
F +49 431 64 80 4 -30
info@ax5.de
www.ax5.de

Projektleitung
R. Golla, M. Koppe

Bearbeitung
C. Lück


AX5 architekten

Allplan: 4203